



Nivalp SA
Etudes Forêt et Environnement

1934 LE CHABLE

nivalp@nivalp.ch
027 / 398 39 53



Digue de Lourtier

Inauguration du 28 novembre 2025

Documentation photographique



Photo n° 1

Date : 25 avril 2025

Commentaire :

Terrassements en cours

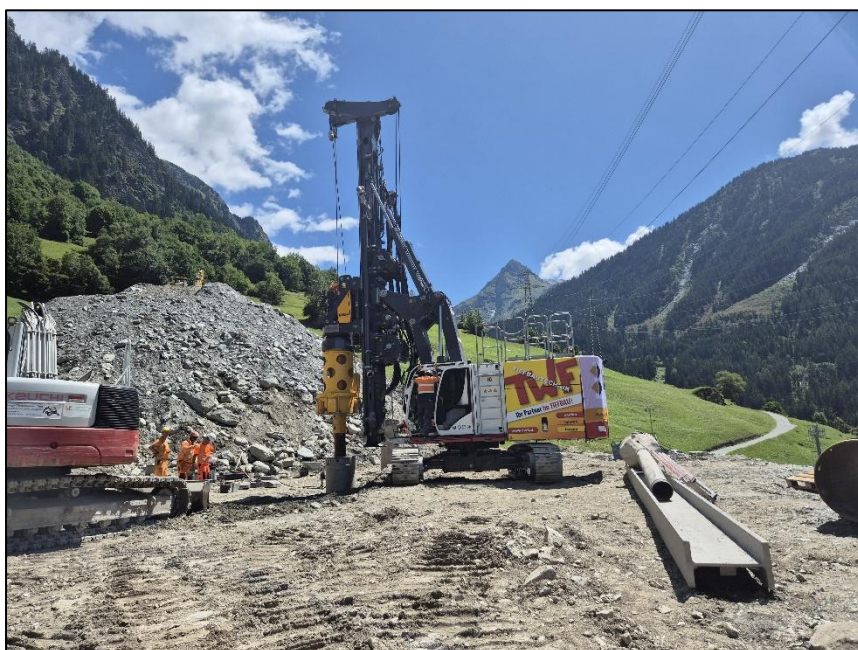

Photo n° 2

Date : 31 juillet 2025

Commentaire :

Foreuse pour confection des fondations de la paroi (pieux diamètre 80 cm).



Photo n° 3

Date : 21 novembre 2025

Commentaire :

Vue du chantier en cours. Les deux digues en cours de finition entourent la paroi.



Photo n° 4

Date : 21 novembre 2025

Commentaire :

Vue de la paroi qui guide l'avalanche autour des pylônes.



Photo n° 5

Date : 07 novembre 2025

Commentaire :

Vue du village de Lourtier et du chantier depuis le versant opposé.



Photo n° 6

Date : 07 novembre 2025

Commentaire :

Vue du village de Lourtier et du chantier depuis le versant opposé. Au haut de l'image : le Bec des Rosses (alt. 3'222 m).

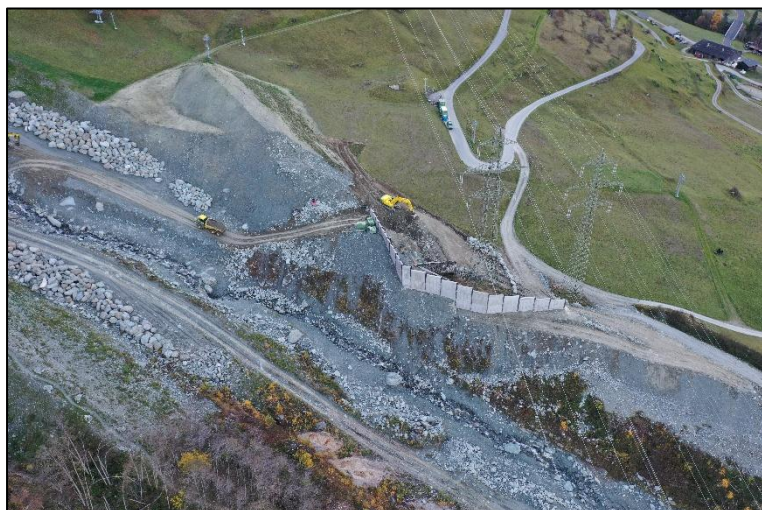

Photo n° 7

Date : 12 novembre 2025

Commentaire :

Vue aérienne du chantier.



Photo n° 8

Date : Janvier 2021

Commentaire :

Vue aérienne de l'avalanche de janvier 2021 qui a débordé et emporté le téléski.

Au haut de la photo, le village de Lourtier.



Photo n° 9

Date : 26 février 1999

Commentaire :

Vue aérienne du village des Morgnes (Lourtier) après le passage de six avalanches.



Photo n° 10

Date : 26 février 1999

Commentaire :

Déblaiement de la route cantonale aux Morgnes (Lourtier) après le passage de six avalanches.

Les photos sont téléchargeables sur :

<https://www.swisstransfer.com/d/4d0aeae6-5cf6-45c4-b393-db6c84b6bd1f>